



WellMore
wellness i hverdagen

INSTALLATIONS DIAGRAM MAXXWELL TRIESTE BADEKAR

MODEL: F-223A

MÅL: 176 X 72 X 76 CM

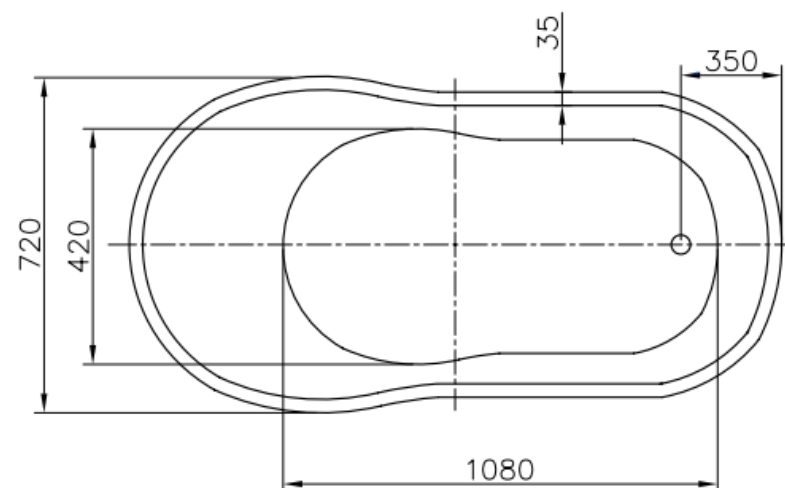
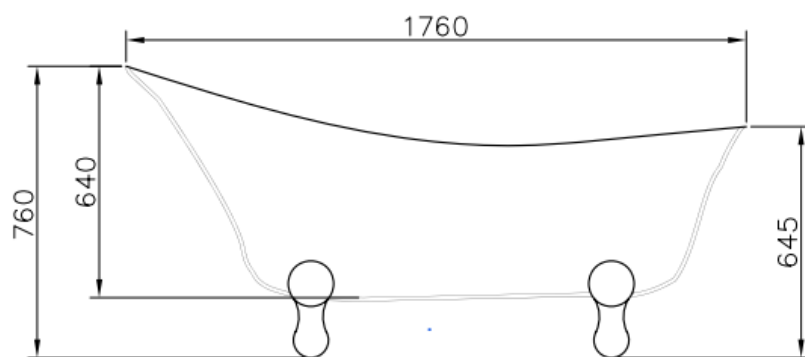

INSTALLATIONSVEJLEDNING

Generel information:

Karret leveres med pop-op bundventil og forkromede justerbare elefantfødder.

Vand:

Trieste (f-223A) sælges ekskl. armatur. Her vælges et væg- eller gulv armatur.

Afløb:

På karrets afløb er der monteret en 40 mm. flexslange med en længde på ca. 75 cm. Det anbefales at udnytte flex-muligheden og IKKE placere gulvafløb lige under karrets afløb, men samtidig så diskret som muligt, da karret står på fødder.

Er der spørgsmål vedr. installationer, bedes du rette henvendelse til:
Wellmore A/S, 7555 1700